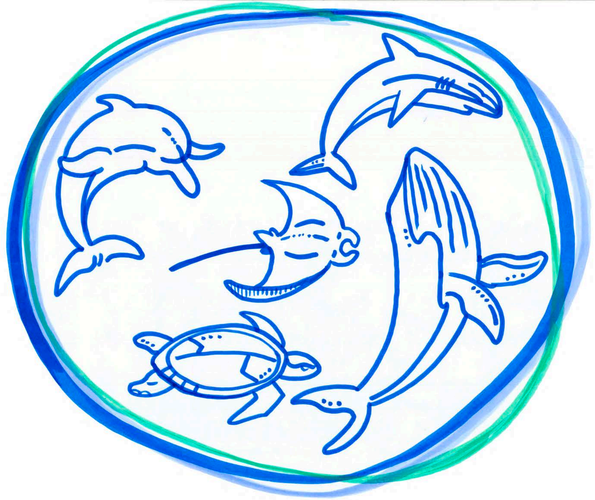

ENCUENTRO DEL PACÍFICO SUDESTE

COMPROMETIDOS POR UN OCÉANO SOSTENIBLE

NOVIEMBRE 20. 2024

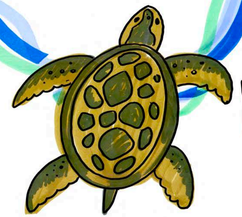

PANORAMA DEL PACÍFICO ORIENTAL

PERSPECTIVAS PARA UN FUTURO PRÓSPERO

GOBERNANZA OCEÁNICA

EL MAYOR DESAFÍO ES LA FINACIACIÓN

HAY BRECHAS EN LA IMPLEMENTACIÓN DE ÁREAS PROTEGIDAS

ACUERDOS Y JURISDICCIÓN REGIONAL MARÍTIMA

DERECHOS DEL MAR

- CPPS
- ACUERDO DE ALTAMAR
- CONVEMAR

EXISTEN 427 INSTRUMENTOS PARA LA IMPLEMENTACIÓN DE POLÍTICAS PÚBLICAS

PARA CONTROLAR LAS ACTIVIDADES EN ALTAMAR Y ASEGURAR LA VIDA EN EL MAR

PARA LA COLABORACIÓN REGIONAL NECESITAMOS UN **OBJETIVO COMÚN**

TENER UNA **VISIÓN INTEGRAL**

ACTUAR CON **TRANSPARENCIA**

LAS ESPECIES NO CONOCEN LOS LÍMITES REGIONALES

TENEMOS QUE AMPLIAR LA GOBERNANZA A NIVEL LOCAL.

LA **PARTICIPACIÓN** DE LAS COMUNIDADES ES FUNDAMENTAL

SOSTENIBILIDAD

CREAR VÍNCULOS PARA CONECTAR LAS DIFERENTES INICIATIVAS

PARA ESTRUCTURAR LOS DIFERENTES ROLES

HACER SESIONES DE INTERCAMBIO PARA ASEGURAR FORMAS DE FINANCIAMIENTO SOSTENIBLE

SE NECESITA FINANCIAMIENTO DIRECTO A LAS COMUNIDADES.

SAVE THE BLUE FIVE

CONSERVACIÓN REGIONAL

POLÍTICAS

MONITOREO

FINANCIAMIENTO

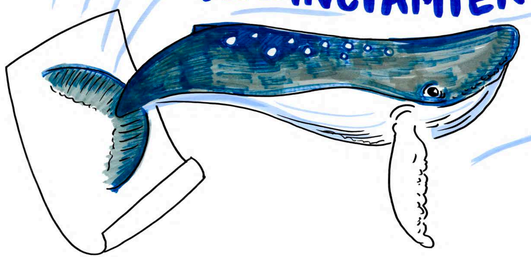

la Vida ES EL MOTOR DE NUESTRO TRABAJO

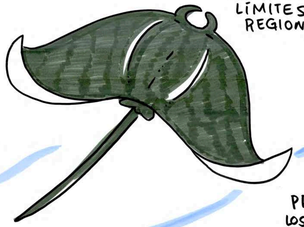

PROTEGER LOS OCÉANOS ES UNA NECESIDAD PARA LA SUPERVIVENCIA HUMANA

GOBERNANZA CIENCIA

LA CLAVE ES LA **colaboración REGIONAL** PARA AFRONTAR LOS RETOS PARA LA CONSERVACIÓN MARINA

BRECHAS

- IMPLEMENTACIÓN DE ÁREAS DE CONSERVACIÓN Y MONITOREO

PARA INTEGRAR LA CIENCIA

NECESITAMOS UN **CENTRO DE DATOS REGIONAL**

- TRATADO REGIONAL DE PLÁSTICO

LOS DATOS EXISTEN

SU USO EFECTIVO SE RELACIONA A UNA CUESTIÓN DE VOLUNTAD POLÍTICA

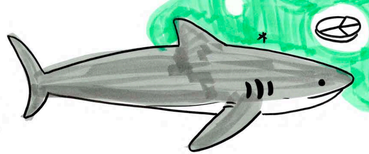

COORDINARNOS PARA ELABORAR PLANES A LARGO PLAZO

- EDUCAR DE LOS BENEFICIOS DE LA CONSERVACIÓN DE ÁREAS MARINAS

SE NECESITA **FORTALECER** LOS ESTAMENTOS DE **SEGURIDAD** PARA COMBATIR LA ILEGALIDAD

NECESITAMOS TENER **CLAROS** NUESTROS **ROLES** A NIVEL REGIONAL

Y ORGANIZARNOS PARA NO DUPLICAR ESFUERZOS

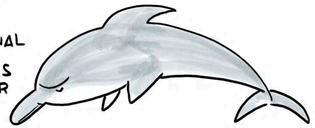

PANORAMA DEL PACÍFICO ORIENTAL:
PERSPECTIVAS PARA UN FUTURO PRÓSPERO

ASÍ SE VE EL OCEANO PACÍFICO EN EL MAPA CUANDO LO PONEMOS EN EL CENTRO

GESTIÓN DE LA INFORMACIÓN DE LA CIENCIA A LA POLÍTICA

HAY FACTORES FÍSICOS Y BIOLÓGICOS QUE VAN A CAMBIAR Y ESTÁN CAMBIANDO CON EL

CAMBIO CLIMÁTICO

- LAS ESPECIES MIGRATORIAS ESTÁN EN DETERIORO
- MEDIDAS EFECTIVAS CON UNA ESCALA MAYOR
- ESPECIAL ENFOQUE EN ESPECIES AMENAZADAS
- LA SOBREEXPLOTACIÓN ES LA PRINCIPAL AMENAZA
- CONTAMINACIÓN

HAY MIEDO PORQUE EL LENGUAJE ES COMPLICADO, SON DISTINTOS

LOS TIEMPOS

FALTA CONFIANZA, DEL ENTENDIMIENTO A LO CIENTÍFICO

BARRERAS

LO QUE MÁS FALLA ES LA COMUNICACIÓN

HEMOS MEJORADO EN LA RELACIÓN CIENCIA Y POLÍTICA/ TOMA DE DECISIONES

PROCEDIMIENTOS INTERNOS ENTRE CIENCIA Y ACADEMIA

LOS RECURSOS SIN COMUNICACIÓN NO VAN A RESULTAR

FINANCIAMIENTO

HAY QUE DIRIGIR LOS RECURSOS TANTO PARA LA CIENCIA COMO PARA LAS POLÍTICAS PÚBLICAS

NECESITAMOS **SENSIBILIZAR** MÁS A TRAVÉS DE LA **EDUCACIÓN**

LA CONSERVACIÓN EN SÍ NOS DEBE PERMITIR LA SOSTENIBILIDAD

CON EL TIEMPO LOS PROBLEMAS CAMBIAN, POR LO TANTO LAS SOLUCIONES DEBEN CAMBIAR

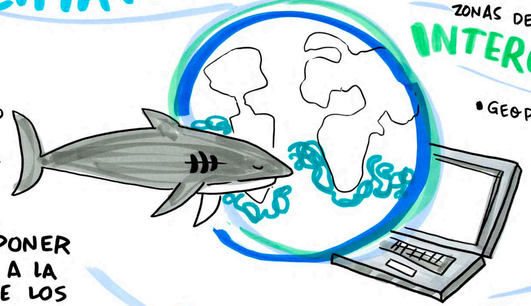

ZONAS DE ASUNTOS INTERCONECTADOS

- GEOPOLÍTICA / ESTRATEGIA Y USOS MILITARES
- PREGUNTAS LEGALES
- DISPONIBILIDAD DE RECURSOS / SOSTENIBILIDAD

PARA PROPONER SOLUCIÓN A LA ESCALA DE LOS PROBLEMAS NECESITAMOS

Cooperación

NECESITAMOS ENCONTRAR EL PUNTO EN COMÚN

HAY QUE VER EN EL PROBLEMA LA OPORTUNIDAD DE UNA SOLUCIÓN INTEGRAL

Comunicación

SE NECESITAN ENTENDER LOS INTERESES

ES FUNDAMENTAL PARA LA TRANSPARENCIA Y CREAR CONFIANZA

CAPACITAR O TRABAJAR CON GESTORES CON CONOCIMIENTO CIENTÍFICO

LAS ÁREAS MARINAS PROTEGIDAS SON UNA **OPORTUNIDAD DE DESARROLLO** PARA LAS COMUNIDADES

LAURA PERALTA
@tropinkal

INICIATIVAS en ACCIÓN POR LOS CINCO AZULES

FENACOPEC

DESCANDO PLÁSTICO EN LOS MANGLARES DEL GOLFO DE GUAYAQUIL

MEJORAMOS LA SALUD DEL ECOSISTEMA A TRAVÉS DE UN MODELO DE GESTIÓN DE DESECHOS

CONTAMOS CON LA PARTICIPACIÓN DE ORGANIZACIONES DE PESCADORES ARTESANALES.

INSTITUTO NACIONAL DE INVESTIGACIÓN MARINA

EVALUACIÓN POBLACIONAL DEL DELFÍN MULAR ESTUARINO Y PARTICIPACIÓN DE ACTORES LOCALES PARA PROMOVER SU CONSERVACIÓN EN EL REFUGIO DE VIDA SILVESTRE MANGLARES EL MORRO Y SU ZONA DE AMORTIGUAMIENTO EN EL ESTUARIO INTERIOR DEL GOLFO DE GUAYAQUIL

WILAID

AUMENTO DE LAS CAPACIDADES PARA LIBERACIÓN DE MEGA FAUNA MARINA ENREDADA E INVOLUCRAMIENTO DE ACTORES LOCALES EN LA PREVENCIÓN Y MONITOREO

FUNDACIÓN DE CONSERVACIÓN TOCOTO

HACIA UNA PESQUERÍA SOSTENIBLE EN GALÁPAGOS A TRAVÉS DE TECNOLOGÍA AVANZADA 'AZUL' Y LIDERAZGO LOCAL

CONSEJO COMUNITARIO JUANCHACO BUENAVENTURA

CINCO AZULES TRANSVERSALES EN PESCA Y TURISMO SOSTENIBLE ÉTNICO EN EL CONSEJO COMUNITARIO DE COMUNIDADES NEGRAS DE JUANCHACO EN LA BAHÍA DE MÁLAGA. BUENAVENTURA - VALLE DEL CAUCA

JARDÍN BOTÁNICO DEL PACÍFICO

GUARDIANES DEL OCÉANO: PROGRAMA DE CAPACITACIÓN Y CREACIÓN DE UN ECOSISTEMA SOSTENIBLE PARA EL AVISTAMIENTO RESPONSABLE DE BALLENAS Y DELFINES EN LA RESERVA DE LA BIOSFERA TRIBUGÁ-CUPICA-BAUDÓ.

CÁMARA NACIONAL DE PESQUERÍA ECUADOR CNP

PROGRAMA DE FORTALECIMIENTO DE BARCOS PROVEEDORES PESCA RESPONSABLE (PPR)

CEMARIN

CONSTRUYENDO UN FUTURO SOSTENIBLE EN EL GOLFO DE TRIBUGÁ: CAPACITANDO CIENTÍFICOS COMUNITARIOS PARA LA TOMA DE DATOS DE LÍNEA BASE QUE PERMITAN LA PROTECCIÓN DE ESPECIES MARINAS Y EL DESARROLLO DEL TURISMO.

CONSEJO COMUNITARIO DE CHUCHEROS-ENSENADA DEL TIGRE Y EL PARQUE NATURAL REGIONAL PNR LA SIERPE

ALIANZA COMUNITARIA POR LA CONSERVACIÓN DEL TERRITORIO Y LAS BALLENAS JOROBADAS

CONSEJO COMUNITARIO DE PUERTO ESPAÑA MIRAMAR

RESERVA NATURAL ESPECIAL DEL CONSEJO COMUNITARIO DE PUERTO ESPAÑA-MIRAMAR COMPROMETIDA CON LA CONSERVACIÓN DE LAS TORTUGAS MARINAS Y EL DESARROLLO DE ACTIVIDADES COMPLEMENTARIAS Y ETNO-TURÍSTICAS. (BAHÍA MÁLAGA-VALLE DEL CAUCA)

ASOCIACIÓN Y CÁMARA DE TURISMO Y COMERCIO DEL GOLFO DULCE CATUGOLFO

CENTRO OPERATIVO DE MONITOREO Y OBSERVACIÓN DE VIDA SILVESTRE MARINA Y TERRESTRE EN EL PARQUE NACIONAL PIEDRAS BLANCAS, PARA EL CONTROL, PROTECCIÓN Y FOMENTO DEL TURISMO SOSTENIBLE EN EL FIORDO DE GOLFO DULCE

UNIVERSIDAD TÉCNICA PARTICULAR DE LOJA UTPL

FORTALECIMIENTO DE CAPACIDADES PARA EL USO SOSTENIBLE DE LOS SERVICIOS ECOSISTÉMICOS DEL MANGLAR CON LAS ASOCIACIONES PESCADORES ARTESANALES DEL ARCHIPIÉLAGO DE JAMBELÍ, PROVINCIA DEL ORO, ECUADOR.

ÁREAS MARINAS Protegidas y LOS CINCO AZULES

en la Región del Pacífico Sudeste

LOS INSTRUMENTOS DEBEN SER **ACTUALIZADOS**

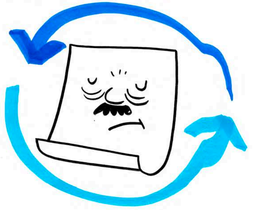

TAMBIÉN DEBEMOS PREGUNTARNOS ¿CÓMO LOS ESTAMOS USANDO?

MANTARRAYA

ESTABLECER UNA LÍNEA BASE DE INFORMACIÓN SOBRE M. BIROSTIS EN LA REGIÓN, POR QUE HACE FALTA INFORMACIÓN PARA DEFINIR LAS AMENAZAS Y LAS PRINCIPALES MEDIDAS PARA ABORDARLAS.

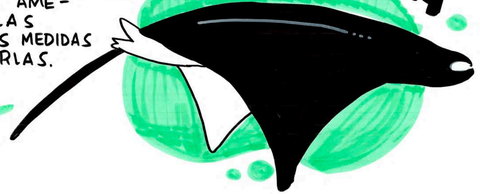

ESTA ES LA ESPECIE DE LA QUE MENOS HEMOS TRABAJADO.

DELFINES

FORTALECER CAPACIDADES PARA EL LEVANTAMIENTO DE INFORMACIÓN

ESTABLECER UN MONITOREO ESTANDARIZADO PARA LAS ESPECIES EN LAS AMP DE LA REGIÓN

- IDENTIFICAR PRESENCIA Y COMPORTAMIENTO DE DELFINES
- ESTABLECER DONDE FALTA AMP
- FAVORECER LA CONECTIVIDAD REGIONAL

TORTUGAS

DISEÑO DE UNA PLATAFORMA DIGITAL DE INTERCAMBIO DE INFORMACIÓN

QUE PERMITA:

- MONITOREO
- TOMA DE DECISIONES
- QUE INCLUYA LA ESTANDARIZACIÓN DE LA INFORMACIÓN
- TENDENCIA DE LA INFORMACIÓN
- DETERMINAR AMENAZAS COMUNES
- IDENTIFICAR PATRONES MIGRATORIOS

TIBURONES

FORTALECER LA PROHIBICIÓN DE ALETEO DE TIBURONES

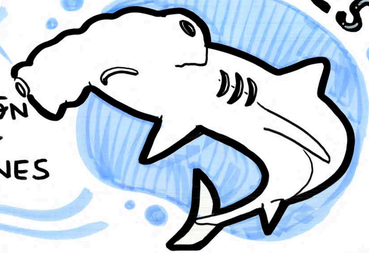

BALLENAS

INCLUYENDO PESCA ARTESANAL, INDUSTRIA Y TURISMO.

DISEÑO DE SISTEMA PARA MITIGAR EL IMPACTO DE TRÁFICO MARÍTIMO SOBRE LAS BALLENAS A NIVEL OCEÁNICO Y MARINO COSTERO.

SAVE THE BLUE FIVE Workshop

SALVAGUARDAS EN LAS ÁREAS MARINAS PROTEGIDAS

* EVITA VIOLACIONES A LOS DERECHOS HUMANOS
* EVITA/MINIMIZA LOS IMPACTOS NEGATIVOS PARA EL MEDIO AMBIENTE Y LAS COMUNIDADES

- SE NECESITAN MÁS DATOS, MÁS EXPERTOS, DIFUSIÓN, SOCIALIZACIÓN, TRANSPARENCIA.
- HAY QUE DIGNIFICAR A LOS GUARDA PARQUES

HERRAMIENTAS:
- BUENA GOBERNANZA
- CÓDIGO DE CONDUCTA DE GUARDA PARQUES
- BUENAS PRÁCTICAS EN EL MECANISMO DE RECLAMACIÓN
- CONSENTIMIENTO LIBRE E INFORMADO

ACTORES: TODOS Y TODAS, PUEBLOS ORIGINARIOS, ACADEMIA, ONGs, FUNCIONARIOS, USUARIOS, TURISMO, PESCADORES, COMUNIDADES

PLÁSTICOS EN EL OCÉANO

NO HAY UNA SOLUCIÓN ANTE ESTA PROBLEMATICA

- MÁS DE LA MITAD DE LAS TORTUGAS HAN INGERIDO PLÁSTICO
- EL PLÁSTICO ES UN RIESGO PARA LAS BALLENAS PORQUE SE PUEDEN ENREDAR
- HAY POCO COMPROMISO POLÍTICO QUE PUEDE BASARSE EN LA FALTA DE INFORMACIÓN ACTUALIZADA
- SE ESTÁ TRABAJANDO EN HOJAS DE RUTA Y ANÁLISIS DEL PROBLEMA
- LA SOLUCIÓN AL PROBLEMA DEBE SER REGIONAL, CON COLABORACIÓN MULTI-SECTORIAL

ES CRUCIAL UN ENFOQUE SISTÉMICO CON COMUNIDADES LOCALES Y ACTORES CLAVE PARA EXIGIR CAMBIOS DESDE LA BASE

PROMOVER SISTEMAS DE FINANCIAMIENTO AZUL

BBNJ- TRATADO DE ALTAMAR

CUBRE ÁREAS ALTAMAR FUERA DE LAS JURISDICCIONES NACIONALES DE LOS PAÍSES

NOS PERTENECE A TODOS LOS PAÍSES Y DEBEMOS PROTEGERLA

EN AGUAS INTERNACIONALES EL TRATADO BBNJ ESTÁ DESPROTEGIDO

EL 90% DE LAS PATENTES SOBRE LOS RECURSOS GENÉTICOS ESTÁN CONCENTRADOS EN 10 PAÍSES

DEBEMOS BUSCAR EL APROVECHAMIENTO DE LAS COMUNIDADES COSTERAS DE MANERA SOSTENIBLE

PUEDE CONTRIBUIR A UN MARCO IMPORTANTE PARA LA COOPERACIÓN REGIONAL DEL PACÍFICO EN MATERIA DE INVESTIGACIÓN DE LAS CIENCIAS SOCIALES

BUSCA CONVERTIR EL 30% DE LOS OCÉANOS EN ÁREAS PROTEGIDAS

"PENSAR GLOBAL ACTUAR LOCAL"

SESIÓN DE TRABAJO TÉCNICO DE MONITOREO CIENTÍFICO

EL CAMBIO CLIMÁTICO EN LA POLÍTICA REPRESENTA OPORTUNIDADES:
- AMP
- OMEC
- OMI
- OROP

EL CAMBIO CLIMÁTICO EN EL OCÉANO ES NORMALMENTE IGNORADO

EL 30x30 NO SE VA A ALCANZAR SI NO SE TIENE EN CUENTA EL ALTAMAR

EN PERÚ HA HABIDO MUCHA VARIABILIDAD EN LAS PROTECCIONES

MIGRAMAR: EVALUACIÓN DE ONCE PARÁMETROS PARA CREAR UN ÍNDICE DE IMPORTANCIA RELATIVA

CMAR: PROYECTO RESILIENCIA AL CAMBIO CLIMÁTICO

PLANIFICACIÓN ESPACIAL:
- TRES DIMENSIONES
- ÁREAS DE GESTIÓN MÓVILES
- INCLUIR CARACTERÍSTICAS DINÁMICAS

BLUE 5 → MODELOS FÍSICOS
→ MODELOS BIOLÓGICOS

INSTRUMENTOS FINANCIEROS

ES IMPORTANTE MEJORAR EL DESEMPEÑO DE LA ASIGNACIÓN DE RECURSOS

LA CONSERVACIÓN MARINA DEL PACÍFICO SUDESTE ENFRENTA DESAFÍOS EN LA FALTA DE CAPACIDAD TÉCNICA Y FINANCIAMIENTO SUFICIENTE

HAY QUE EMPEZAR DIFERENCIANDO MECANISMOS E INSTRUMENTOS FINANCIEROS EN LA CONSERVACIÓN DE LA BIODIVERSIDAD

LOS INSTRUMENTOS SON TRANSACCIONES QUE MOVILIZAN RECURSOS DE MANERA MÁS SIMPLE

- BONOS SOBERANOS
- PAGO x SERVICIOS AMBIENTALES
- DEUDA x NATURALEZA

LOS MECANISMOS SON INTEGRALES E IMPLICA LA COORDINACIÓN DE ACTORES Y ESTRATEGIAS

- FONDOS AMBIENTALES
- ALIANZAS
- COMPENSACIONES

JÓVENES EN EL OCÉANO

IDEAS Y SOLUCIONES INNOVADORAS

- DIVERSIFICAR LA PARTICIPACIÓN EN ESPACIOS TÉCNICOS
- BIOCORREDOR DE LOS CINCO AZULES DESDE LA PERSPECTIVA DE LOS JÓVENES

INTERCAMBIO ENTRE JÓVENES Y LAS GENERACIONES QUE LOS ANTECEDEN PARA NUTRIR CONOCIMIENTO ANCESTRAL E INTERSECTORIAL

IMPLEMENTAR UN SISTEMA DE MONITOREO PARTICIPATIVO

CREACIÓN DE INVESTIGACIÓN INTERDISCIPLINAR Y TRANSDISCIPLINAR

FINANCIAMIENTO AZUL PARA LA CONSERVACIÓN DEL OCÉANO

CAF

- NO HAY UNA DEFINICIÓN ESTANDARIZADA DE 'ECONOMÍA AZUL'.
- PRIORIZAMOS ECOSISTEMAS

SABEMOS QUE DEBE APUNTARLE AL **IMPACTO POSITIVO DE LOS ECOSISTEMAS**

LA DEMANDA DE FONDOS AZULES ES MUY POCA

LOS **CRÉDITOS DE DIVERSIDAD MARINA** EXISTEN HACE MUCHO TIEMPO

EN LAS POLÍTICAS PÚBLICAS DE LOS PAÍSES NO ESTÁ EL IMPACTO POSITIVO A OCÉANOS PARA LOS PROYECTOS PRODUCTIVOS

LOS PILARES DE LA **ECONOMÍA AZUL**

- FINANCIACIÓN
- CAPACIDADES
- GENERAR VALOR LOCAL
- DIPLOMACIA AZUL

QUEREMOS SER FACILITADORES PARA POSICIONAR LA 'ECONOMÍA AZUL' A NIVEL GLOBAL.

TUNACONS

REDUCIR EL IMPACTO EN EL OCEANO DEBIDO A LA PESCA

TENEMOS UN PROYECTO PARA EL DESARROLLO Y CREACIÓN DE MATERIAL 100% BIODEGRADABLE PARA LA PESCA

UNO DE LOS GRANDES LOGROS ES QUE EL SECTOR FINANCIERO TIENE UN OJO EN LA CONSERVACIÓN

PROFONAMPE

FONDO MIXTO
- EXTINGUIBLE
- PATRIMONIAL

TENEMOS EXPERIENCIA EN AMAZONÍA Y OCÉANOS

ALINEAR

EL SECRETO DE LA GOBERNANZA ES A LOS ACTORES

LA GOBERNANZA DEL FONDO ES CLAVE. TRABAJANDO CON LA POBLACIÓN

SE NECESITA UN diálogo CONSTRUCTIVO

DONDE TODOS LOS ACTORES PUEDAN APORTAR

RESTAURACIÓN DE MACHU PICCHU

LA COOPERACIÓN DEBE SER UN CAPITAL SEMILLA

- DEBEMOS DIVERSIFICAR LOS ACTORES E INCLUIR ACTORES NO CONVENCIONALES QUE PUEDEN GERAR IMPACTO

NECESITAMOS FORTALECER LA COMUNICACIÓN

REVISAR LO QUE OTROS VEN A TRAVÉS DE SUS LENTES

DEBEMOS SALIR DE LA BURBUJA Y CAMBIAR LA MENTALIDAD

LAURA PERALTA @tropinKal_

BUENAS PRÁCTICAS

Soluciones para la PROTECCIÓN de los BLUE FIVE

MODELO DE GESTIÓN DE PESCA SOSTENIBLE CUIDAMAR

- PROMOVER UNA PESCA SOSTENIBLE MEDIANTE CINCO EJES
- EL 95% DE LA TRIPULACIÓN TASA HA SIDO CAPACITADA EN PRÁCTICAS DE PESCA SOSTENIBLE
- REGISTRO DE MÁS DE 150.000 AVISTAMIENTOS DE FAUNA SILVESTRE MARINA
- LIBERACIÓN DEL 96% DE LA FAUNA QUE CAYÓ EN LAS REDES
- MONITOREO POR PARTE DE LAS EMBARCACIONES TASA, 300 DÍAS AL AÑO

PROGRAMA DE FORTALECIMIENTO DE PROVEEDORES PESCA RESPONSABLE PPR

- MITIGAR EL IMPACTO DE LA PESCA EN EL ECO-SISTEMA Y MEJORAR LA TOMA DE DECISIONES EN LAS PESQUERÍAS DE PELÁGICOS PEQUEÑOS Y CAMARÓN POMADA
- CAPACITACIÓN DE PESCADORES EN PESCA RESPONSABLE
- AUMENTO DEL REGISTRO DE PESCA EN UN 70%
- LAS EMBARCACIONES ADHERIDAS AL PROGRAMA REALIZAN MONITOREO Y LIBERACIONES DE MEGAFAUNA

CONSERVACIÓN DE TORTUGAS MARINAS, PLAYA MATAPALO (CARRILLO), PLAYA CAMARONA, PLAYA NOMBRE DE JESÚS Y ZAPOTILLAL DEL PACÍFICO NORTE DE COSTA RICA

- FORTALECER LOS PROCESOS DE CONSERVACIÓN Y ARTICULACIÓN CON EL SECTOR TURÍSTICO.
- GESTIÓN DE MÁS DE 1.273 NIDOS EN VIVEROS.
- LOGRO DE UNA TASA DE ECLOSIÓN DEL 68%.
- VOLUNTARIOS DE 12 PAÍSES
- ALIANZAS CON HOTELES PARA INTEGRAR A LOS TURISTAS EN ACTIVIDADES DE LIBERACIÓN Y PROMOVIENDO EL TURISMO SOSTENIBLE

MANEJO Y LIBERACIÓN DE ESPECIES SENSIBLES QUE INTERACTUAN EN LA PESCA CERQUERA ATUNERA

MANIOBRAS POR LA SUPERVIVENCIA DE TIBURONES RAYAS Y TORTUGAS MARINAS

- PROMOVER EL EJERCICIO DE LA ACTIVIDAD PESQUERA CONFORME A LOS ESTÁNDARES ADECUADOS Y A LAS BUENAS PRÁCTICAS SUGERIDAS POR LAS ORGANIZACIONES REGIONALES DE ORDENACIÓN PESQUERA
- LAS ESPECIES DE ATÚN SE HAN MANTENIDO A NIVELES SOSTENIBLES
- LA MORTALIDAD DE ESPECIES NO OBJETIVO HA DISMINUIDO
- REPORTE DE DATOS DE CAPTURA INCIDENTAL Y USO DE REJILLAS EXCLUIDORAS
- CAPACITACIÓN EN MANEJO Y LIBERACIÓN DE FAUNA ACOMPAÑANTE

ZONA EXCLUSIVA DE PESCA ARTESANAL: UNA INICIATIVA COMUNITARIA HACIA EL CUIDADO DE LA MEGAFAUNA MARINA Y LA SOBERANÍA ALIMENTARIA

- DETERMINAR UNA ZONA EXCLUSIVA PARA LA PESCA ARTESANAL, PERMITIENDO LA PESCA DE SUBSISTENCIA, COMERCIAL ARTESANAL Y RECREATIVA.
- LA ZEPA LIMITA EL ÁREA DE PESCA INDUSTRIAL
- DISMINUCIÓN DE INTERFERENCIAS ACÚSTICAS QUE AFECTAN LOS CETÁCEOS.
- DISPONIBILIDAD DE ESPECIES CON MEJOR TALLA

FORMULACIÓN DEL PRIMER PLAN MAESTRO DE LA RESERVA NACIONAL DORSAL DE NASCA - RNDN CON EL COMPROMISO DE LAS ASOCIACIONES PESCADORAS DE LA REGIÓN

- A PARTIR DE UN PROCESO PARTICIPATIVO CON LAS COMUNIDADES DE PESCADORES
- APROBACIÓN DEL PLAN A 20 AÑOS
- VIGILANCIA COMUNAL
- DEFINICIÓN DE METAS RELACIONADAS CON REDUCCIÓN DE CAPTURA INCIDENTAL

INVESTIGACIÓN, TRÁNSITO Y CONSERVACIÓN DE MEGA FAUNA MARINA: MONITOREO EN ÁREAS SILVESTRES PROTEGIDAS, PARQUE NACIONAL ISLA DEL COCO, ÁREA MARINA DE MANEJO DEL BICENTENARIO COSTA RICA

- GUARDA-PARQUES EMPODERADOS Y CAPACITADOS.
- RECONOCIDOS COMO AUTORES DE ARTÍCULOS CIENTÍFICOS
- FORTALECER LA PROTECCIÓN Y CONSERVACIÓN DE LA MEGA-FAUNA MARINA MEDIANTE EL MONITOREO CONSTANTE Y LA IMPLEMENTACIÓN DE PROTOCOLOS PARA EVALUAR EL ESTADO DE LA CONSERVACIÓN
- PROTOCOLO DE MONITOREO ADAPTADOS A LA ZONA
- CREACIÓN DE LÍNEAS BASE PARA MONITOREAR ESPECIES FORTALECIENDO LOS INDICADORES DE BIODIVERSIDAD
- COLABORACIÓN CON OPERADORES TURÍSTICOS Y COMUNIDAD LOCAL

COLABORACIÓN POR LA FAUNA MARINA EN PLAYAS DE VILLAMIL: UN ESFUERZO COMUNITARIO POR EL RESCATE Y CONSERVACIÓN DE ESPECIES MARINO-COSTERAS

- COMUNIDAD LOCAL SENSIBILIZADA
- CONSCIENCIA DE LOS ACTORES LOCALES
- MAYOR ACEPTACIÓN DE LA FIGURA DE ÁREA PROTEGIDA
- CRECIENTE SENTIDO DE PERTENENCIA
- RESCATAR Y REHABILITAR FAUNA MARINA VARIADA MOVILIZANDO LA COLABORACIÓN ENTRE EL ÁREA, ACTORES LOCALES ACADEMIA, CIUDADANÍA Y ONGS.

CAMPAMENTO TIBURÓN CIENCIA Y TURISMO PARA LA CONSERVACIÓN DEL TIBURÓN BALLENA EN BAHÍA SOLANO

- CAMPAMENTO PARA EDUCAR, PROMOVER Y SENSIBILIZAR SOBRE EL TIBURÓN BALLENA ARTICULANDO LA CIENCIA, LA PESCA ARTESANAL, LAS COMUNIDADES LOCALES Y EL TURISMO.
- TURISMO COMO HERRAMIENTA PARA FINANCIAR LA INVESTIGACIÓN CIENTÍFICA
- EL CONOCIMIENTO CIENTÍFICO PERMITE ENTENDER EL COMPORTAMIENTO DE TIBURÓN BALLENA Y SUS AMENAZAS
- PROMOCIÓN DEL TURISMO RESPONSABLE
- LA COMUNIDAD SE CONSOLIDA COMO EJEMPLO DE PRÁCTICAS DE TURISMO RESPONSABLE

LAURA PERALTA
@tropinkal_